XIV Encuentro del Sistema de los INIAs de Iberoamérica

XIX Reunión Anual del Consejo Directivo de FONTAGRO

21-23 de Octubre 2015 | Almería, España

PRODUCTOS DE DISEMINACION

Secretaría Técnica Administrativa

22 de octubre del 2015

Organizado por: FONTAGRO, INIA Instituto Nacional de Investigación y Tecnología Agraria y Alimentaria

Con el apoyo de: BID Banco Interamericano de Desarrollo, IICA

Introducción

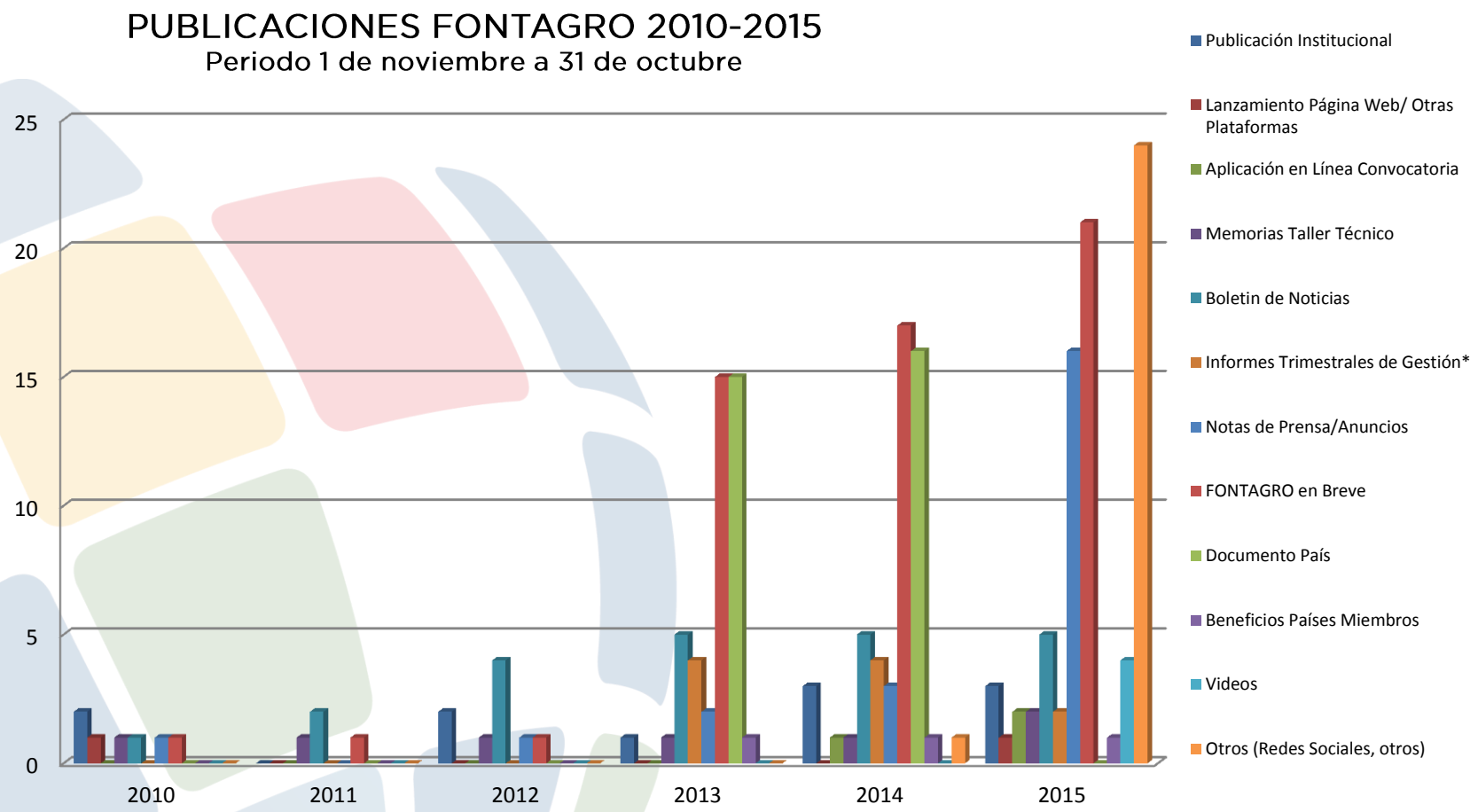

FONTAGRO en Breve

Informe Anual 2013-2014

XIX Reunión Anual del Consejo Directivo de FONTAGRO

Almería, España, Octubre 2015

Boletines de Noticias

Comunicados de Prensa

Expertos e Investigadores internacionales analizaron la adaptación al cambio climático de la agricultura familiar en la región

FONTAGRO y Nueva Zelanda apoyan la capacitación para medición de gases de efecto invernadero en sistemas ganaderos en Chile

FONTAGRO recibe contribución del Fondo para el Medio Ambiente Mundial destinado al desarrollo de proyectos agropecuarios

Redes Sociales de terceros

TWITTER

FACEBOOK

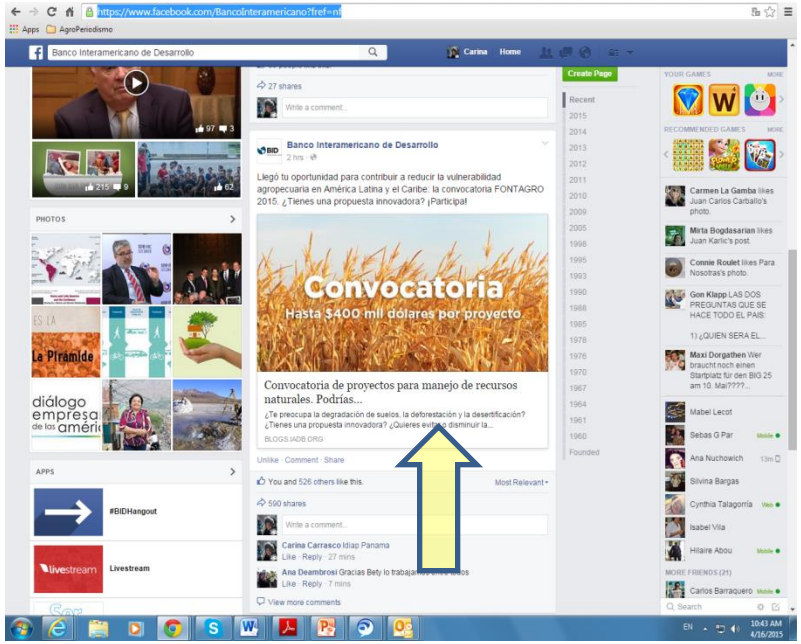

BLOGS

Folleto Institucional FONTAGRO

XIX Reunión Anual del Consejo Directivo de FONTAGRO

Almería, España, Octubre 2015

PMP 2015-2020

IV. ANÁLISIS EXTERNO DE FONTAGRO, PERÍODO 2015-2020

/// A. Áreas de intervención, objetivos estratégicos y acciones prioritarias de los países miembros de FONTAGRO

4.1 El análisis externo consideró los temas señalados y resumidos a continuación.

4.2 Las áreas de intervención, objetivos estratégicos y acciones prioritarias de los países miembros de FONTAGRO se analizaron a partir de teleconferencias sostenidas con de los 15 países miembros, partiendo de cuatro pre- gas básicas, y explorando otras especificidades de ...ual. Se prepararon cuadros de síntesis por subre- ...ual como cuadros de frecuencias para analizar los ...temas y las inversiones sustantivas que planean ... miembros de FONTAGRO durante los próximos

...s el ejercicio surgieron tanto temas a lo ...nstituciones como desde la óptica de la ...nnovación y el desarrollo. El análisis ...uturas prioritarias muestra una gran ... la región, aunque los propósitos y ...s difieren significativamente entre ...elevante es que los 14 países se- ...y objetivos del PMP 2010-2015 ... Tabla 4 resume los temas ex- ...l CD desde el punto de vista ...neadas, los diferentes me- ...y los propósitos e impac- ...s. Resulta obvio que no ... inversiones, utilizarán ... los mismos propósi- ...ran menú de opcio- ... que poseen for- ...jemplo, gestión ...ítica señalaron su disponibilidad de compartir tecnologías y conocimientos y de apoyar a países miembros de FONTAGRO que pudieran necesitarlo. Ello abre un abanico interesante de cooperación y complementación tecnológica entre los miembros de FONTAGRO.

4.4 La gran pregunta estratégica para FONTAGRO se relaciona con recursos y financiamiento. Resulta claro que los recursos disponibles, a pesar de que se utilizan inteligentemente para apalancar otros, no serían suficientes para las enormes oportunidades y necesidades que se han identificado en la región. **Por lo cual será necesario apuntar a la consolidación financiera de FONTAGRO como uno de los objetivos estratégicos del PMP 2015-2020.**

[22] PLAN DE MEDIANO PLAZO 2015 - 2020

[23] PLAN DE MEDIANO PLAZO 2015 - 2020

Tabla 4: Grandes temas de inversión futura de los países FONTAGRO, mecanismos para lograrlo y propósitos e impactos esperados. Información derivada de teleconferencias con países miembros.

GRANDES TEMAS DE INVERSIÓN (varían por país)	MECANISMOS PRINCIPALES (varían por país)	PROPÓSITOS E IMPACTOS ESPERADOS (varían por país)
A nivel del sector productor		
VARIACIÓN CLIMÁTICA • Adaptación y mitigación al CC • Vulnerabilidad • Impacto socioeconómico • Impacto productivo RECURSOS NATURALES • Gestión agua • Gestión de suelos • Biodiversidad RECURSOS GENÉTICOS • Colección y conservación • Caracterización • Utilización INTENSIFICACIÓN SOSTENIBLE • Mejoramiento genético • Agroecología • Manejo integrado • Diversificación • Expansión de fronteras • Agricultura de precisión • Bioinsumos	• Gestión cadenas de valor • Inserción en los territorios • Sistemas nacionales de innovación • Trabajo directo en comunidades • Vínculos con extensión, academia, sector privado, etc. • Agregación de valor con acceso a mercados • Cambios y ajustes de políticas • Inversiones de fuentes diversas • Gestión de recursos humanos	• Seguridad y soberanía alimentaria • Apertura de mercados • Mejor nivel de empleo e ingresos • Aumento de competitividad • Aumento de productividad sostenible • Mejor vinculación y consolidación institucional
A nivel de las instituciones		
RECURSOS HUMANOS • Reemplazo generacional • Formación posgrado • Capacitación • Vinculación y retención RECURSOS FINANCIEROS • Apoyo gubernamental • Inversiones de otras fuentes • Préstamos GESTIÓN OPERATIVA • Visión de largo plazo • Políticas • Ley constitutiva y marco legal • Procedimientos • Monitoreo y evaluación • Salarios		

XIX Reunión Anual del Consejo Directivo de FONTAGRO

Almería, España, Octubre 2015

Historias de Proyectos Exitosos

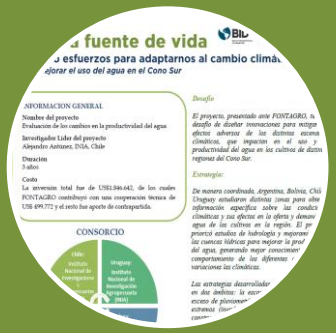

CONO SUR:

Cómo mejorar el uso del agua en el Cono Sur

Proyecto:

Evaluación de los cambios en la productividad del <u>agua</u> en el Cono Sur

REGION ANDINA:

Papa Nativa: Colores con identidad

Proyecto:

Innovaciones tecnológicas y mercados diferenciados para productores de <u>papa nativa</u>

CENTROAMERICA:

Las plagas del arroz

Proyecto:

Las plagas del <u>arroz</u>: nuevo reto para arroceros centroamericanos

XIX Reunión Anual del Consejo Directivo de FONTAGRO

Almería, España, Octubre 2015

Videos de Proyectos Exitosos

CONO SUR:

Proyecto:

Evaluación de los cambios en la productividad del agua en el Cono Sur

REGION ANDINA

Proyecto:

Innovaciones tecnológicas y mercados diferenciados para productores de papa nativa

CENTROAMERICA

Proyecto:

Las plagas del arroz: nuevo reto para arroceros centroamericanos

VIDEO **VIDEO** **VIDEO**

GRACIAS